

Sohlplatte Draufsicht
Platea vista dall'alto
M/S 1:50

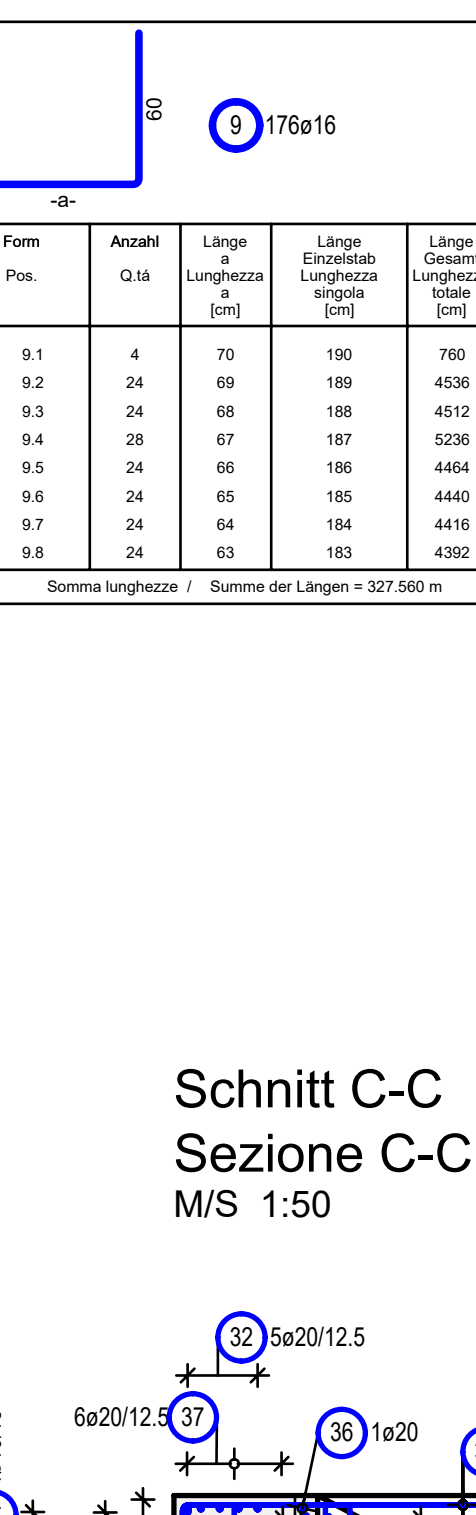

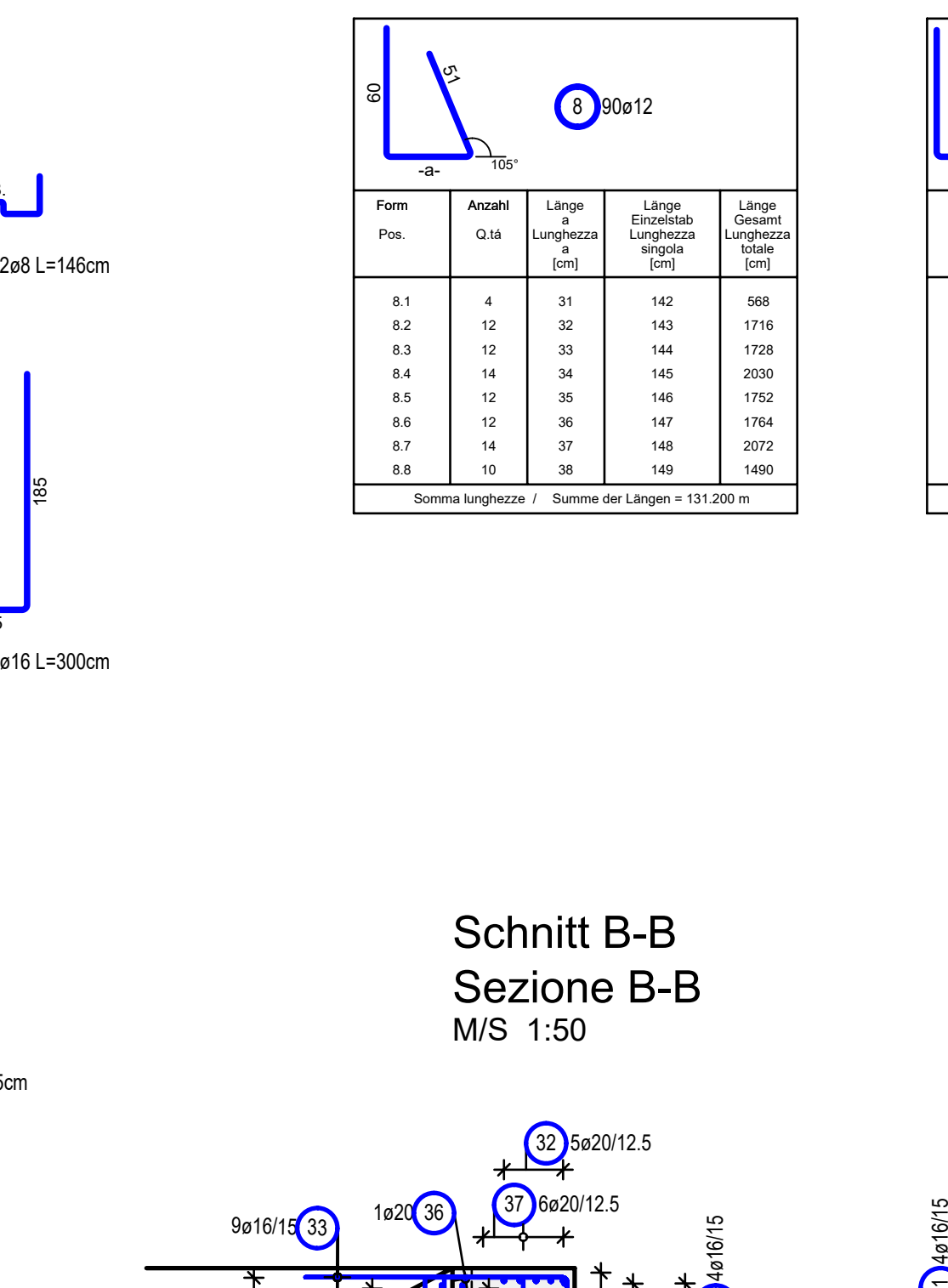

Sohlplatte Abstandhalter und Schubbewehrung
Platea distanziatori e armatura a taglio
M/S 1:50

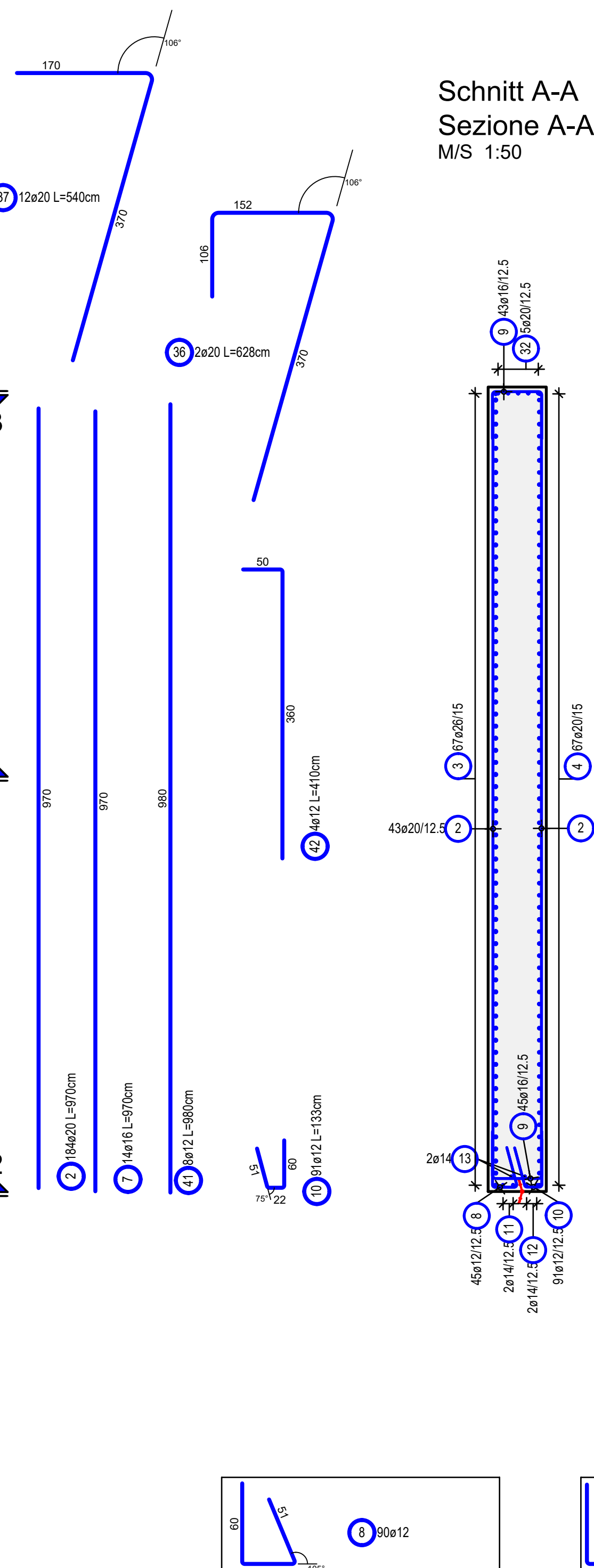
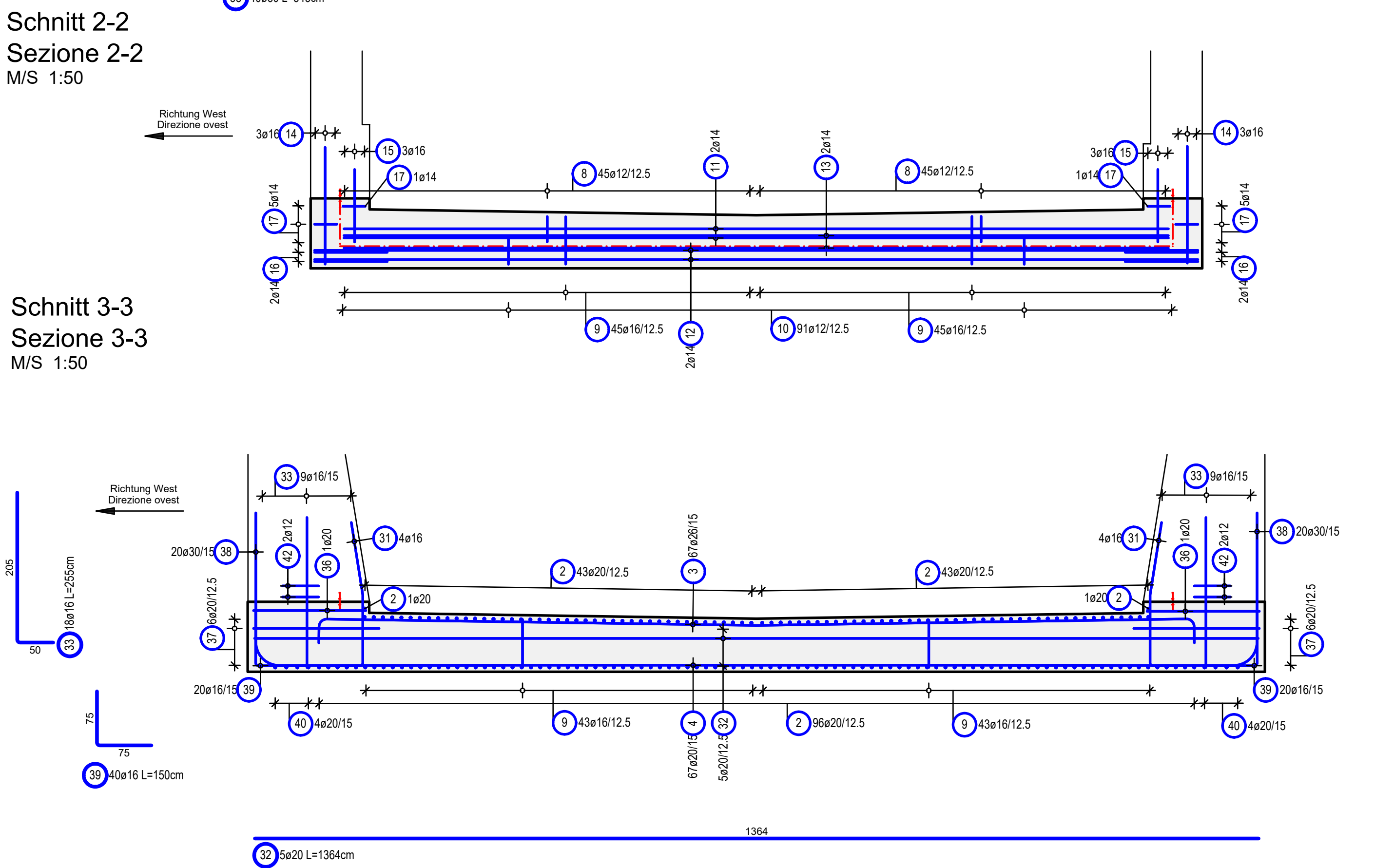
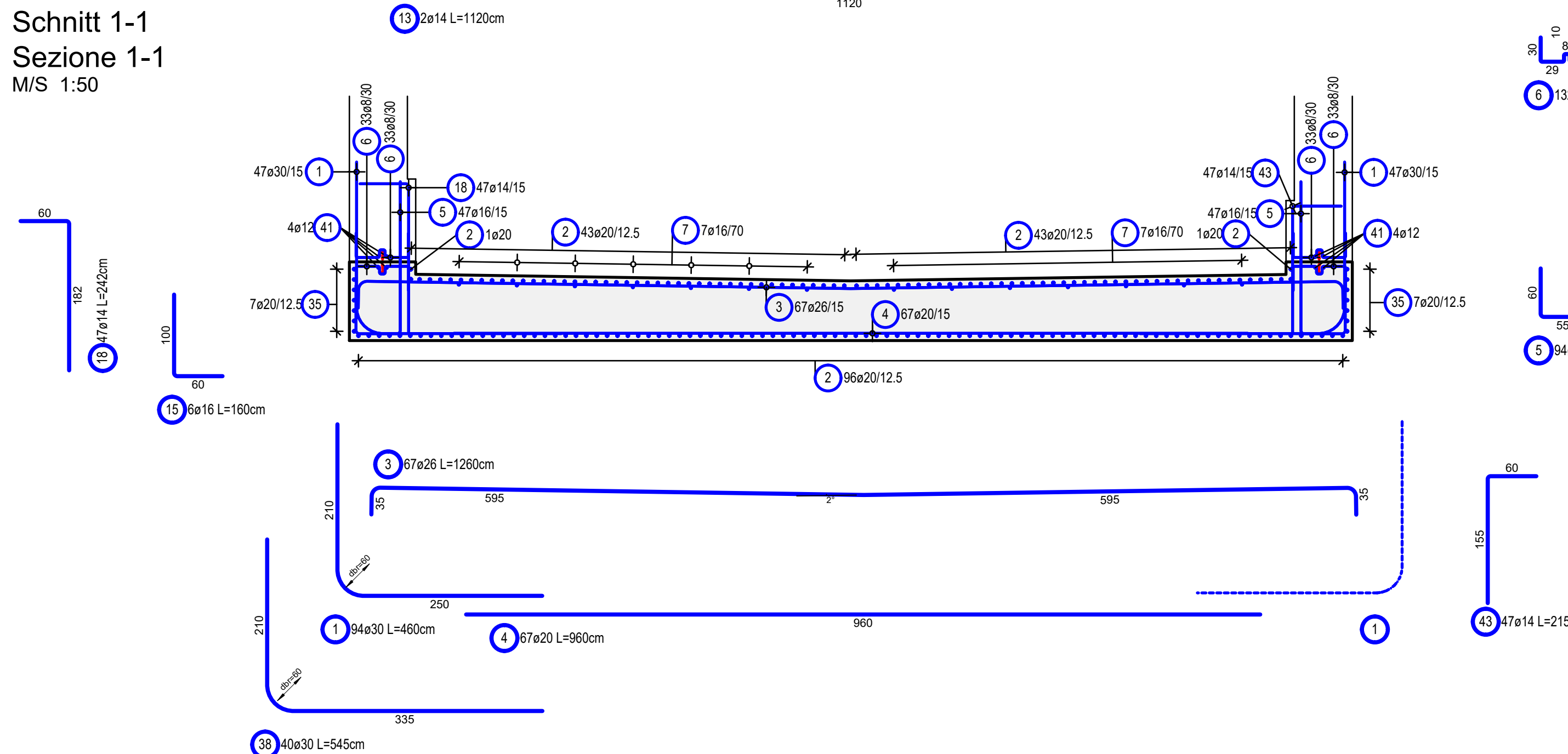
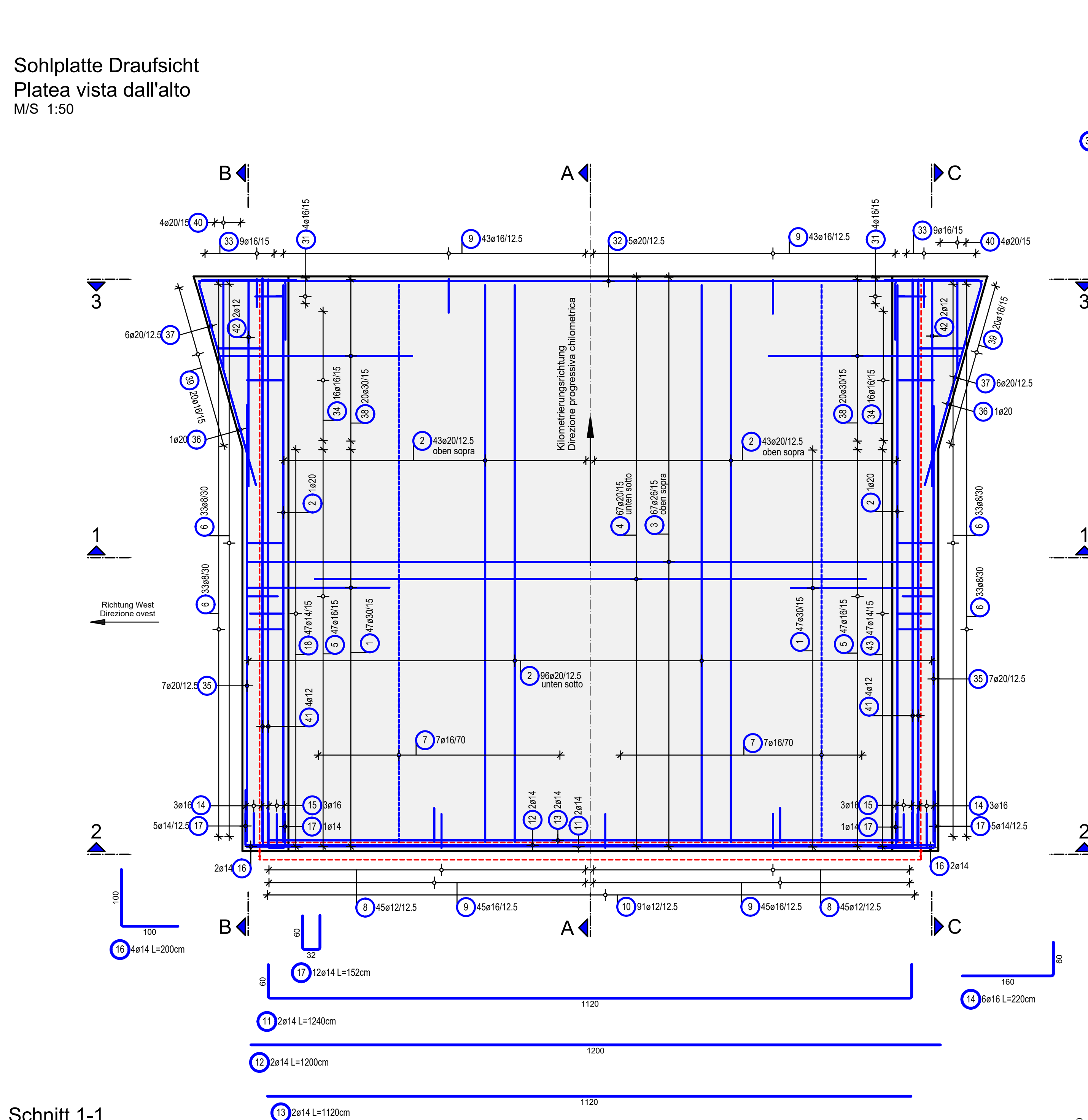
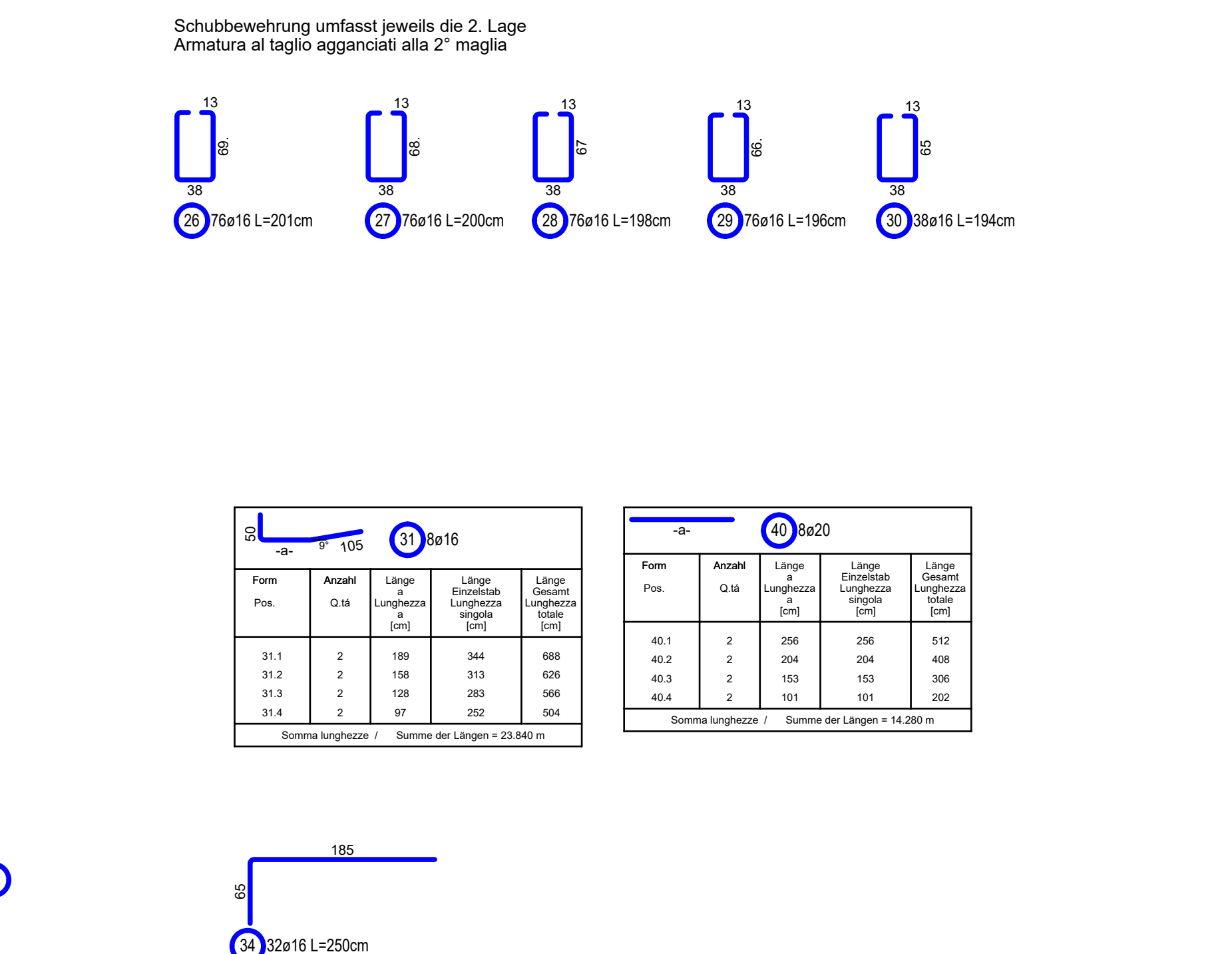
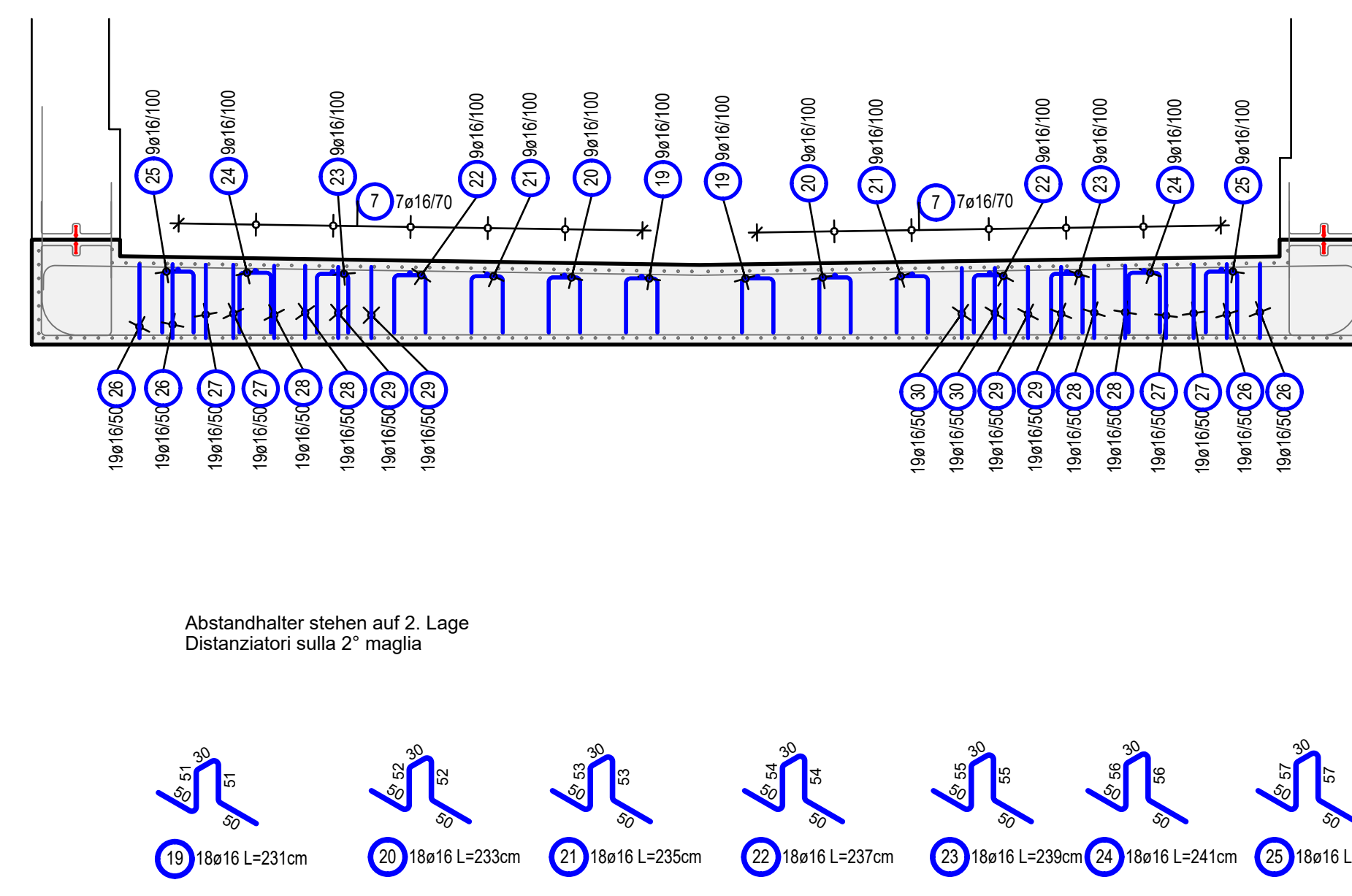
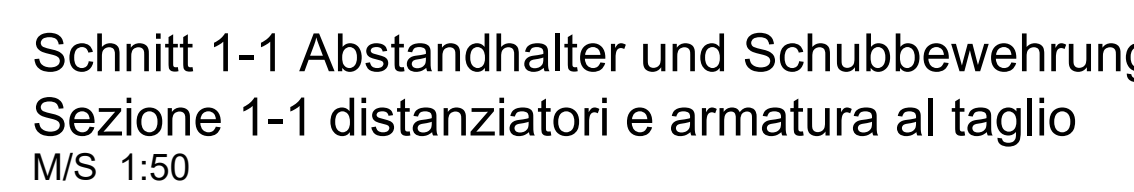
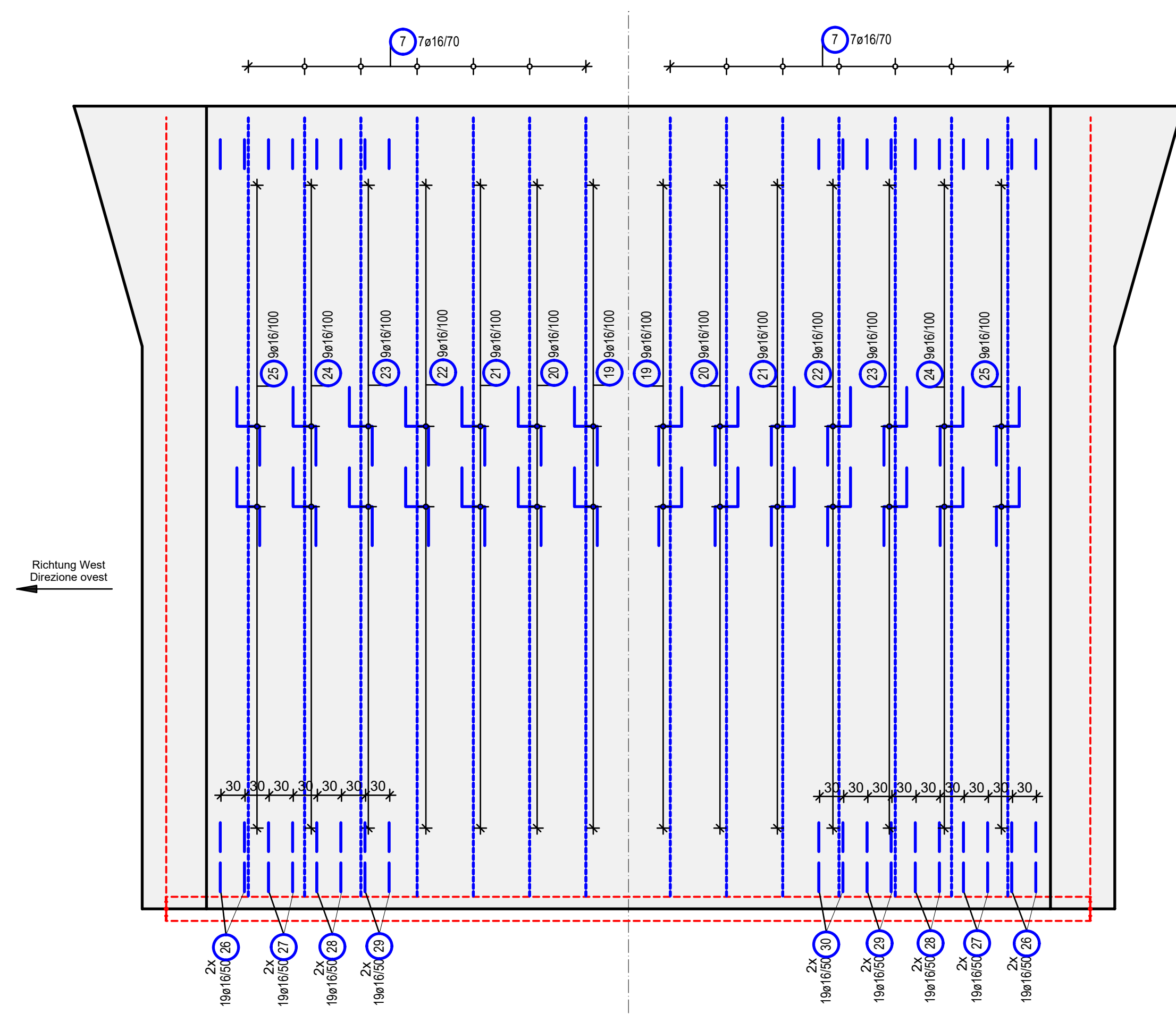

Stabliste / tabella dei ferri						
pos.	Stk.	a	Emtal lungh. [mm]	Emtal lungh. [m]	Gesamt Länge [m]	Masse [kg]
1	94	30	4,60	432,40	239,39	4408,46
2	184	20	9,70	1784,80	801,63	3516,63
3	67	26	12,60	844,20	158,70	2885,70
4	67	20	9,60	643,20	108,72	2016,72
5	94	16	3,60	337,56	445,56	2445,56
6	132	8	1,46	192,72	72,16	1151,54
7	14	16	9,70	135,80	214,56	116,56
8	90	12	-X	131,20	126,51	116,51
9	16	8	-X	337,56	517,54	214,54
10	91	12	1,33	121,03	107,47	107,47
11	2	14	12,40	24,80	24,80	30,41
12	2	14	12,00	24,40	24,40	29,04
13	2	14	11,20	22,40	22,40	27,04
14	2	14	10,80	21,60	21,60	26,04
15	6	16	1,60	9,60	15,67	15,67
16	4	14	2,00	8,00	9,68	9,68
17	12	14	1,52	18,24	22,07	22,07
18	12	16	2,12	25,44	137,63	137,63
19	18	16	2,31	41,58	65,23	65,23
20	18	16	2,33	41,34	66,23	66,23
21	18	16	2,35	42,90	68,73	68,73
22	18	16	2,37	42,66	67,73	67,73
23	18	16	2,39	42,38	67,97	67,97
24	18	16	2,41	43,38	68,54	68,54
25	18	16	2,44	43,92	69,13	69,13
26	76	16	2,01	152,76	241,39	241,39
27	76	16	1,98	150,48	240,16	240,16
28	76	16	1,98	150,48	237,76	237,76
29	76	16	1,96	149,46	235,36	235,36
30	38	16	1,94	73,74	116,67	116,67
31	8	16	-X	23,82	37,67	37,67
32	16	16	-X	69,20	169,45	169,45
33	18	16	2,55	45,90	72,50	72,50
34	32	16	2,50	80,00	126,42	126,42
35	14	20	3,60	168,40	262,81	262,81
36	2	20	11,60	112,56	160,60	160,60
37	14	20	5,40	64,40	109,68	109,68
38	40	5,45	21,00	120,00	240,88	240,88
39	40	16	1,50	60,00	90,68	90,68
40	40	20	-X	14,28	35,27	35,27
41	4	12	9,90	19,80	69,63	69,63
42	4	12	4,10	16,40	14,56	14,56
43	47	14	2,15	101,05	122,27	122,27
Gesamtsumme / peso totale [kg]:						17632,85

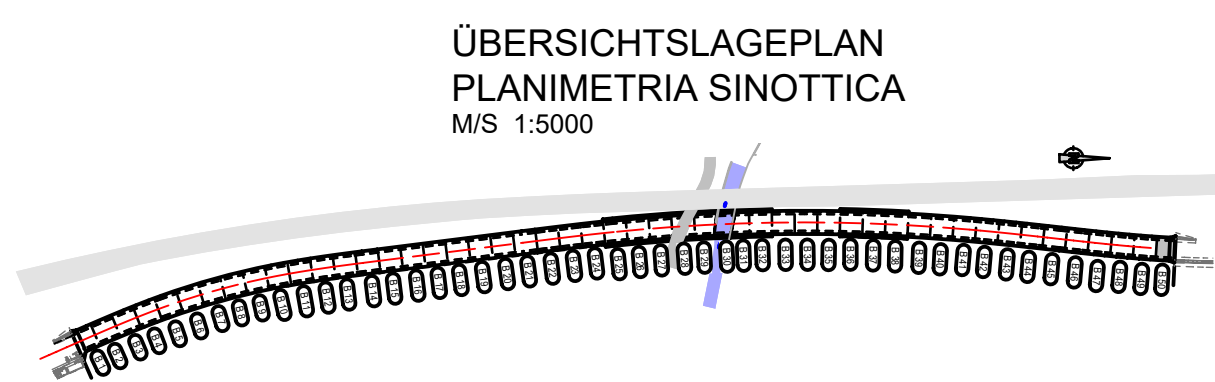
Stahlliste gilt für 1 Block
tabella dei ferri valido per 1 blocco

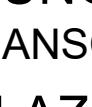
[illegible]

AUTONOME PROVINZ BOZEN SÜDTIROL PROVINCIA AUTONOMA DI BOLZANO				KEMENDE VAHRIN COMUNE DI VARNNA																			
Projekt/progetto:																							
<h1 style="margin: 0;">UMFAHRUNG VAHRN</h1> <h2 style="margin: 0;">BAUARBEITEN OHNE ANSCHLUSS BRIKEN NORD</h2> <h2 style="margin: 0;">CIRCONVALLAZIONE VARNNA</h2> <h3 style="margin: 0;">OPERE CIVILI NORD COLLEGAMENTO BRESSANONE NORD</h3>																							
<h2 style="margin: 0;">AUSFÜHRUNGSPROJEKT - PROGETTO ESECUTIVO</h2>																							
Empty space for drawing or notes																							
<table border="1" style="width: 100%; border-collapse: collapse;"> <tr> <td style="width: 5%;">1</td> <td style="width: 25%;">10.08.2018</td> <td style="width: 40%;">Tabelle Materiale/ Tabelle materiali</td> <td style="width: 10%;">T. Unggerr</td> <td style="width: 10%;">G. Fischbacher</td> <td style="width: 10%;">G. Fischbacher</td> </tr> <tr> <td colspan="3">20.21.2016 1. Ausgabe/ 1. edizione</td> <td>M. Ponticelli</td> <td>M. Böhm</td> <td>O. Pappe</td> </tr> <tr> <td>Rev.</td> <td>Datum/data</td> <td>Ausgabe, Änderungen / edizione, aggiornamento</td> <td>erstellt/elaborato</td> <td>geprüft/examinato</td> <td>freigegeben/approv.</td> </tr> </table>						1	10.08.2018	Tabelle Materiale/ Tabelle materiali	T. Unggerr	G. Fischbacher	G. Fischbacher	20.21.2016 1. Ausgabe/ 1. edizione			M. Ponticelli	M. Böhm	O. Pappe	Rev.	Datum/data	Ausgabe, Änderungen / edizione, aggiornamento	erstellt/elaborato	geprüft/examinato	freigegeben/approv.
1	10.08.2018	Tabelle Materiale/ Tabelle materiali	T. Unggerr	G. Fischbacher	G. Fischbacher																		
20.21.2016 1. Ausgabe/ 1. edizione			M. Ponticelli	M. Böhm	O. Pappe																		
Rev.	Datum/data	Ausgabe, Änderungen / edizione, aggiornamento	erstellt/elaborato	geprüft/examinato	freigegeben/approv.																		
Auftraggeber: AUTONOME PROVINZ BOZEN Ressort für Bauten Amt für Straßenbau Nord/Ost			committente: PROVINCIA AUTONOMA DI BOLZANO Dipartimento ai lavori pubblici Ufficio tecnico strada nord/est																				
Dokumenttitel: TUNNEL VAHRN OFFENE BAUWEISE TYP K3a/K3aP SOHLPLATTE PORTAL NORD B50 BEWEHRUNG			titolo del documento: GALLERIA VARNNA GALLERIA ARTIFICIALE TIPO K3a/K3aP PLATEA IMBOCCO NORD B50 ARMATURA																				
																							
PLANUNGSGRUPPE c/o EUT Engineering GmbH Dantestraße 134, 39042 Bräsen			ILF - EUT GRUPPO DI PROGETTAZIONE c/o EUT Engineering s.r.l. Via Dante 134, 39042 Bressanone																				
Plan Nr./titolo n.:			Maßstab/scale: 1:50																				
			Plan Nr./titolo n.: BV-S-358																				
Einlage Nr./allegato n.:			Einlage Nr./allegato n.:																				
			Einlage Nr./allegato n.:																				